

PLANIMETRIA PT
CORPO VETRATO
STATO DI PROGETTO
scala 1:100

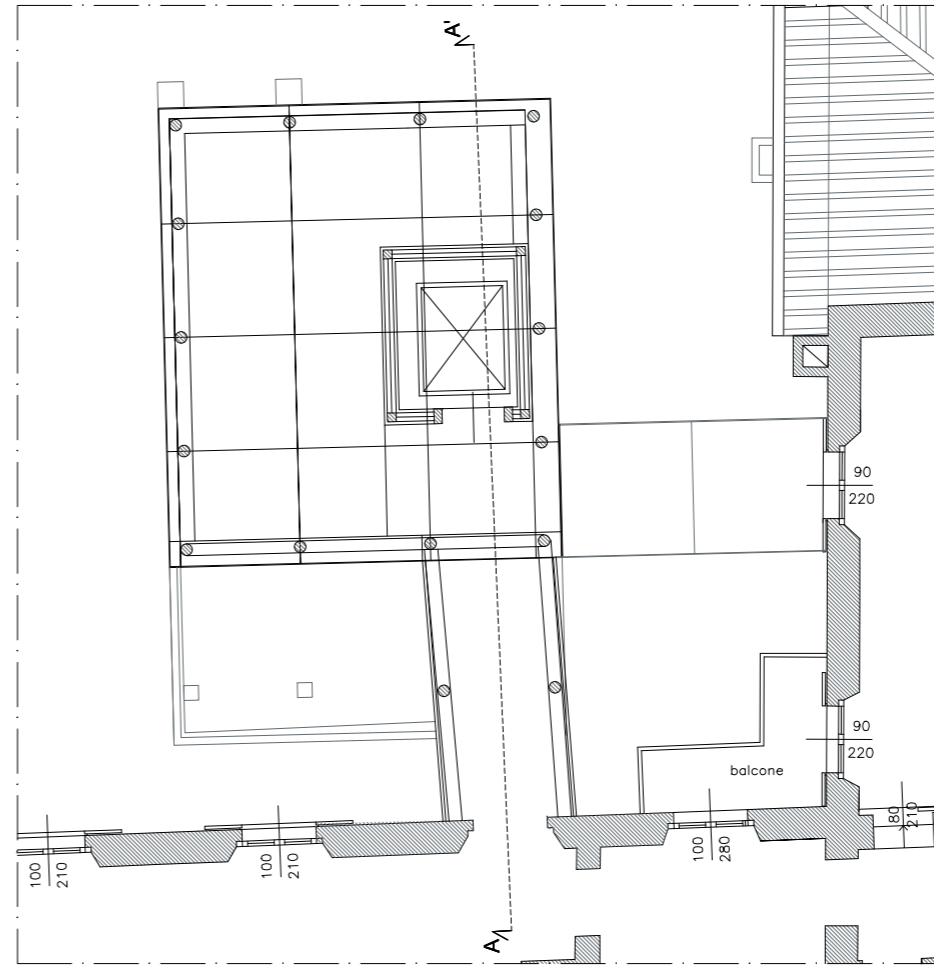

PLANIMETRIA P1
CORPO VETRATO
STATO DI PROGETTO
scala 1:100

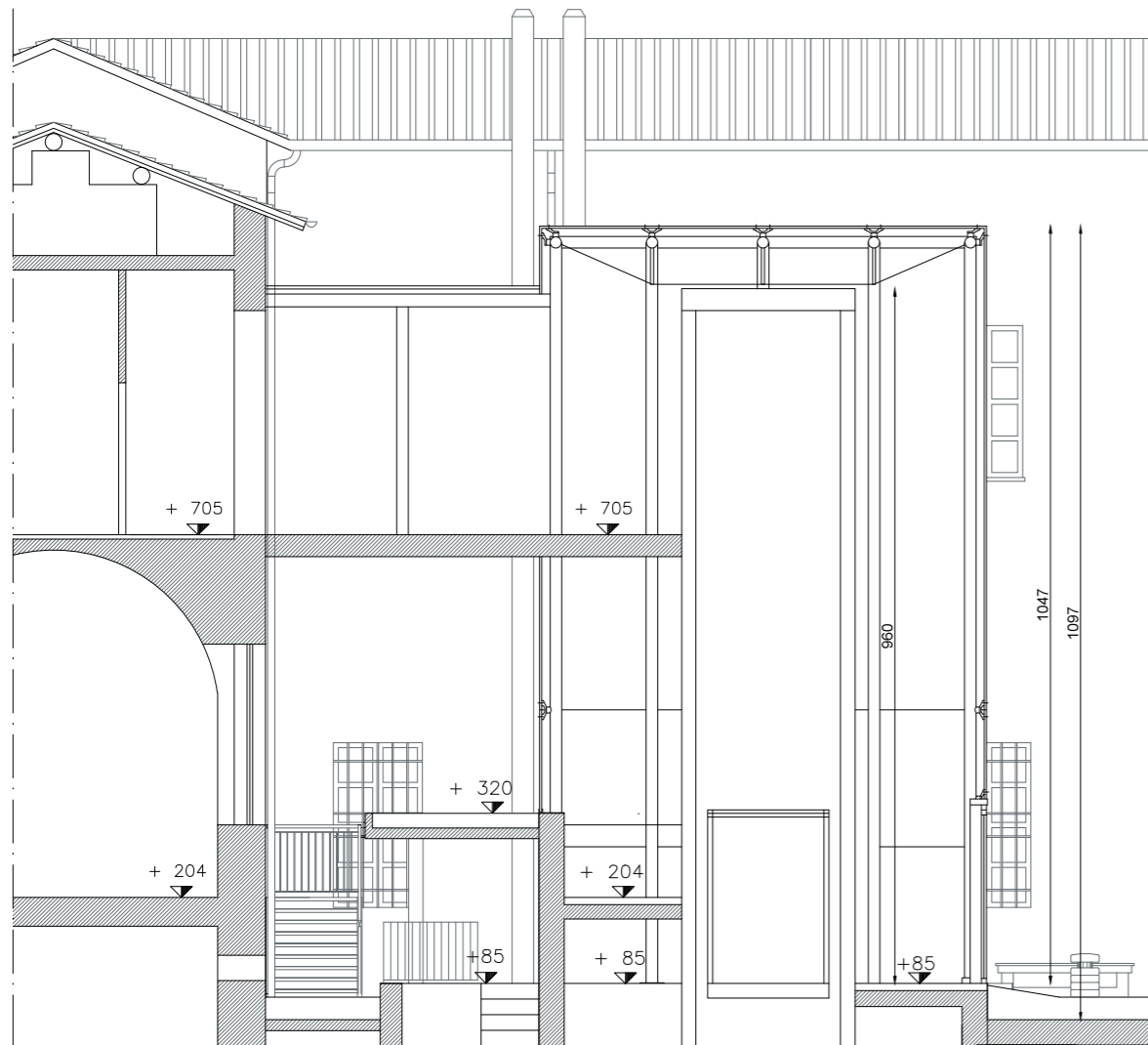

SEZIONE A-A'
CORPO VETRATO
STATO DI PROGETTO
scala 1:100

Accessibilità al Piano Primo dell'Archivio di Stato:

Il piano secondo dell'Archivio di Stato di Novara, non è attualmente accessibile da parte del disabile. In queste schede viene proposto l'innalzamento del corpo vetrato posto nel cortile interno, contenente già un ascensore. Tale opera permetterebbe di aggiungere all'ascensore una fermata al piano primo dell'edificio.

P
B
A





 Ministero della cultura
 ARCHIVIO DI STATO DI NOVARA

COMMISSIONATO DA:
 ARCHIVIO DI STATO DI NOVARA
 Sede in via dell'Archivio n.2 - Novara (NO)
 Tel 0321 398229 - Email as-no@cultura.gov.it

OGGETTO:
 Redazione del P.E.B.A. dell'Archivio di Stato di Novara nell'ambito dell'investimento 1.2 "Rimozione delle barriere fisiche e cognitive in musei, biblioteche e archivi" (M1C3) (M1C3) finanziato dall'Unione europea - NextGenerationEU

IL PROGETTISTA: Arch. Francesco Guercio Ordine degli Architetti della prov. di Novara: n. 1204 Via Pina Ballario n. 19 - 28100 Novara Cell. 333.8265357 Email architetto.francesco.guercio@gmail.com PEC. francesco.guercio@archiworldpec.it P.IVA 02168450035 C.F. GRCFN76C08Z114Q	TIMBRO E FIRMA:
--	--------------------------------

TITOLO:
 PROGETTO: PARTICOLARE PROPOSTA D'INTERVENTO SU CORPO VETRATO PER ACCESSIBILITÀ PIANO PRIMO

REV.	DATA	DESCRIZIONE	DISEGNATO	VERIFICATO	APPROVATO
0.0	18/05/2024	SCHEDA 7C	Arch. L.MASSERONI	Arch. F.GUERCIO	Arch. F.GUERCIO

FILE ARCHIVIO: 2024-001-SCH-07C.DWG	NUMERO COMM.: 2024-007C	SCALA: 1:100	SCHEDA: 007C
--	----------------------------	-----------------	-----------------