

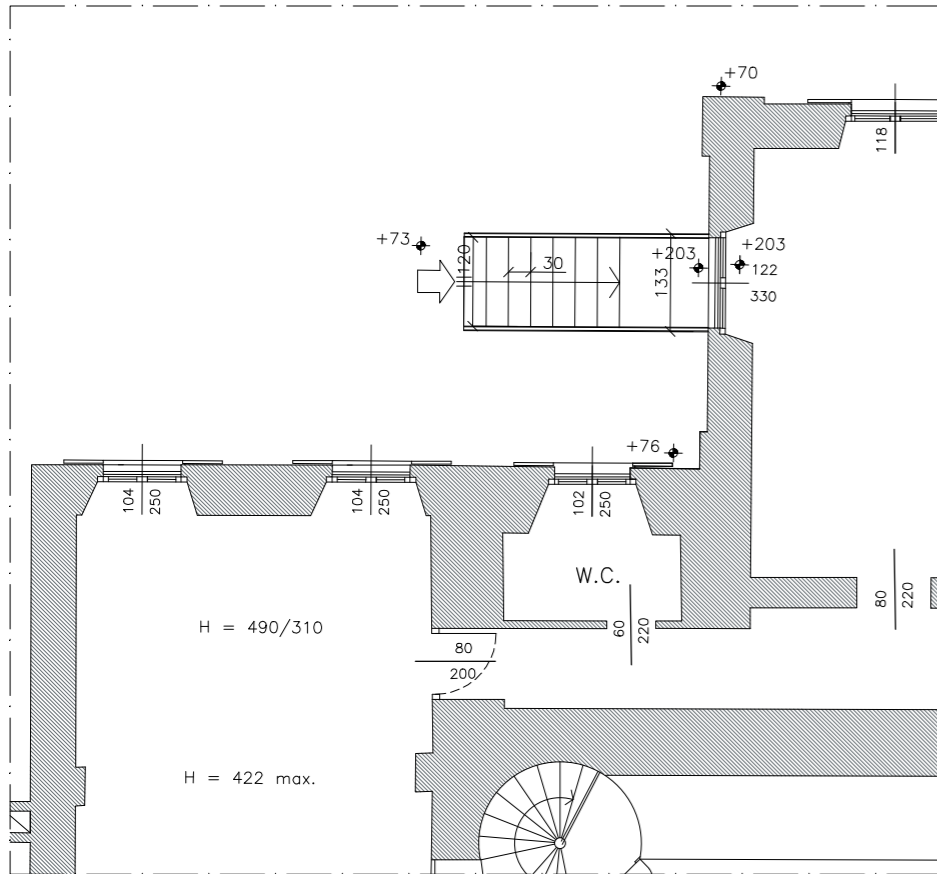

PLANIMETRIA USCITA D'EMERGENZA STATO DI FATTO  
scala 1:100

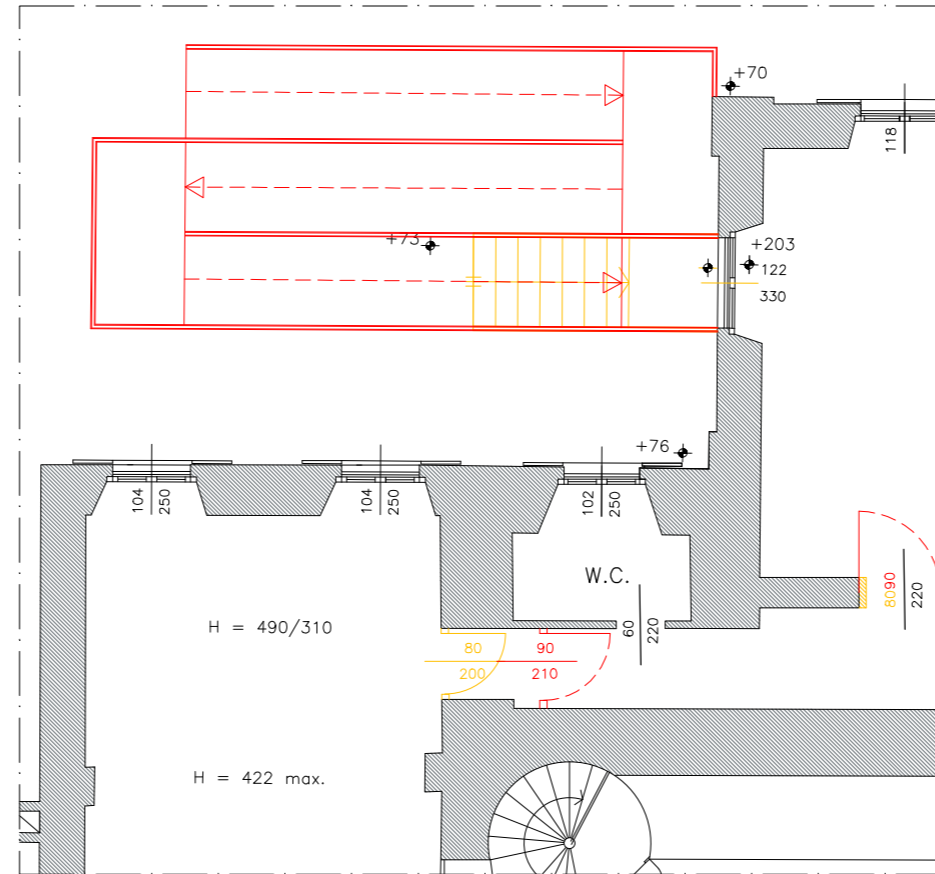

PLANIMETRIA USCITA D'EMERGENZA STATO DI CONFRONTO  
scala 1:100



 Demolizioni  
 Costruzioni

PLANIMETRIA USCITA D'EMERGENZA STATO DI PROGETTO  
scala 1:100

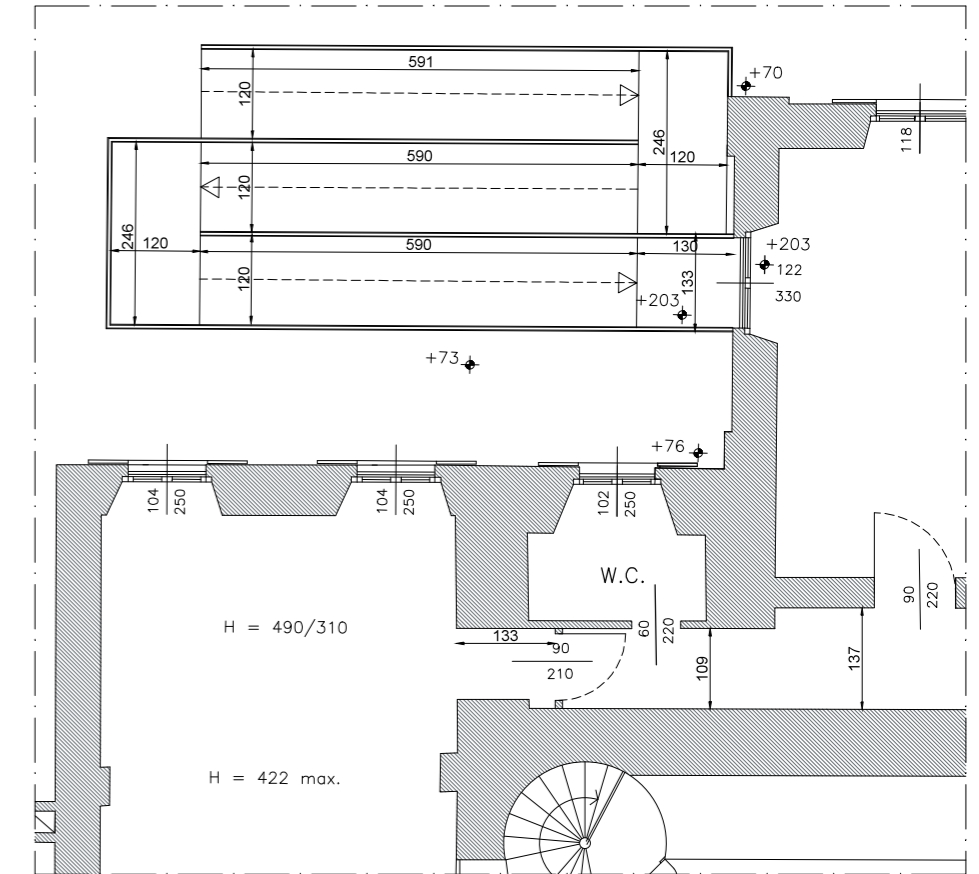

SEZIONE USCITA D'EMERGENZA STATO DI PROGETTO  
scala 1:200

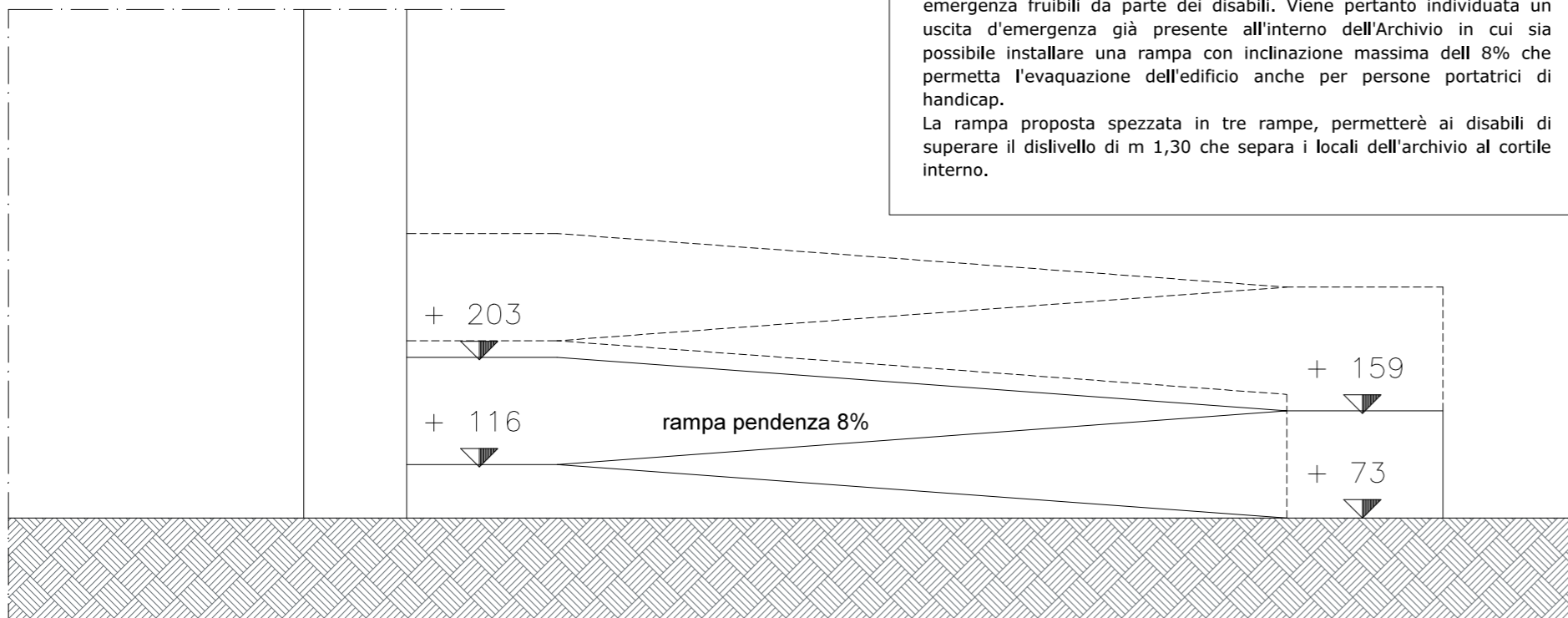

**Uscita d'emergenza Archivio di Stato:**

Attualmente l'Archivio di Stato di Novara, non è dotato di uscite di emergenza fruibili da parte dei disabili. Viene pertanto individuata un uscita d'emergenza già presente all'interno dell'Archivio in cui sia possibile installare una rampa con inclinazione massima dell'8% che permetta l'evacuazione dell'edificio anche per persone portatrici di handicap.

La rampa proposta spezzata in tre rampe, permetterà ai disabili di superare il dislivello di m 1,30 che separa i locali dell'archivio al cortile interno.

**BBP**



  
 Ministero della cultura  
 ARCHIVIO DI STATO DI NOVARA

**COMMISSIONATO DA:**  
 ARCHIVIO DI STATO DI NOVARA  
 Sede in via dell'Archivio n.2 - Novara (NO)  
 Tel 0321 398229 - Email as-no@cultura.gov.it

**OGGETTO:**  
 Redazione del P.E.B.A. dell'Archivio di Stato di Novara nell'ambito dell'investimento 1.2 "Rimozione delle barriere fisiche e cognitive in musei, biblioteche e archivi" (M1C3) (M1C3) finanziato dall'Unione europea - NextGenerationEU

**IL PROGETTISTA:**  
 Arch. Francesco Guercio  
 Ordine degli Architetti della prov. di Novara: n. 1204  
 Via Pina Ballario n. 19 - 28100 Novara  
 Cell. 333.8265357  
 Email architetto.francesco.guercio@gmail.com  
 PEC. francesco.guercio@archiworldpec.it  
 P.IVA 02168450035  
 C.F. GRCFN76C08Z114Q

**TIMBRO E FIRMA:**

**TITOLO:**  
 PROGETTO: PARTICOLARE PROPOSTA D'INTERVENTO CON CREAZIONE RAMPA DISABILI SU USCITA D'EMERGENZA

REV.	DATA	DESCRIZIONE	DISEGNATO	VERIFICATO	APPROVATO
0.0	18/05/2024	SCHEDA 3	Arch. L.MASSERONI	Arch. F.GUERCIO	Arch. F.GUERCIO

FILE ARCHIVIO:	NUMERO COMM.:	SCALA:	SCHEDA:
2024-001-SCH-01.DWG	2024-003	1:100	003