

PLANIMETRIA INGRESSO STATO DI FATTO
scala 1:100

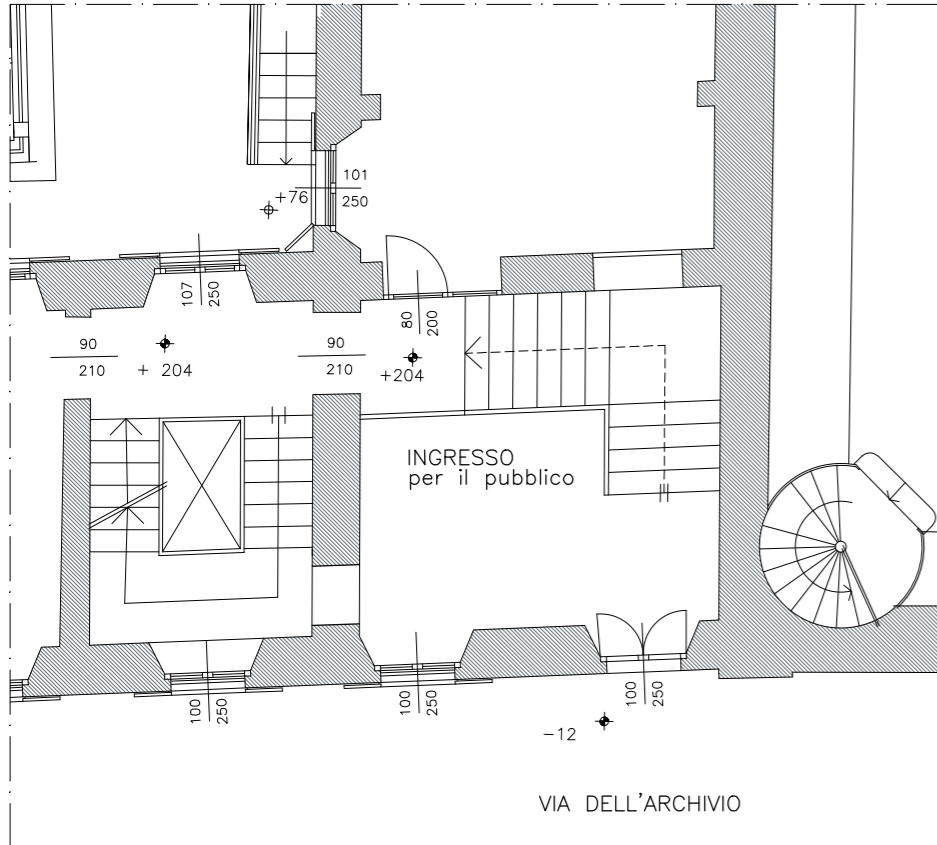

PLANIMETRIA INGRESSO STATO DI CONFRONTO
scala 1:100

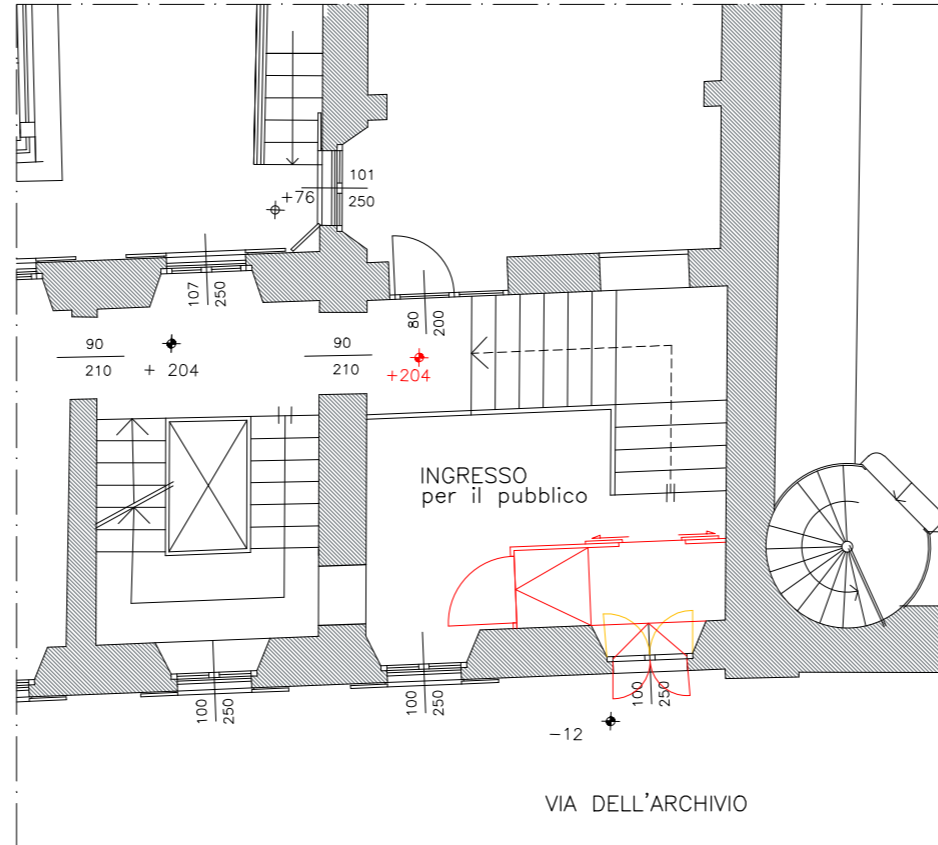

PLANIMETRIA INGRESSO STATO DI PROGETTO
scala 1:100

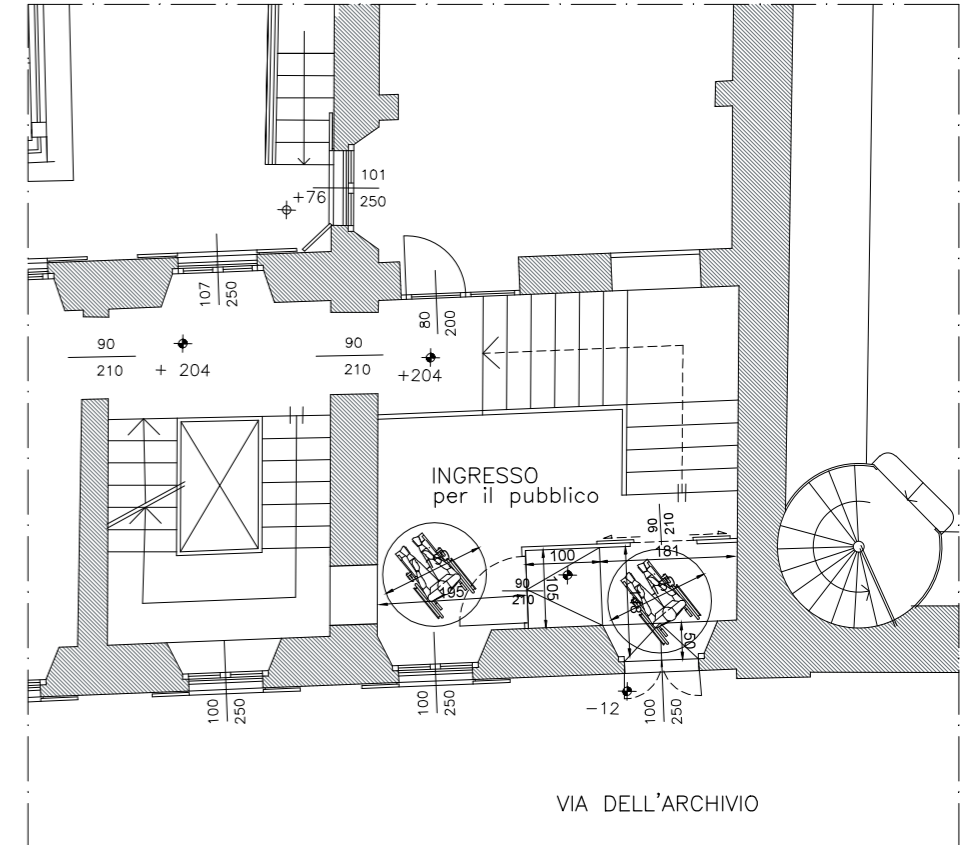

PLANIMETRIA INGRESSO STATO DI PROGETTO
scala 1:200

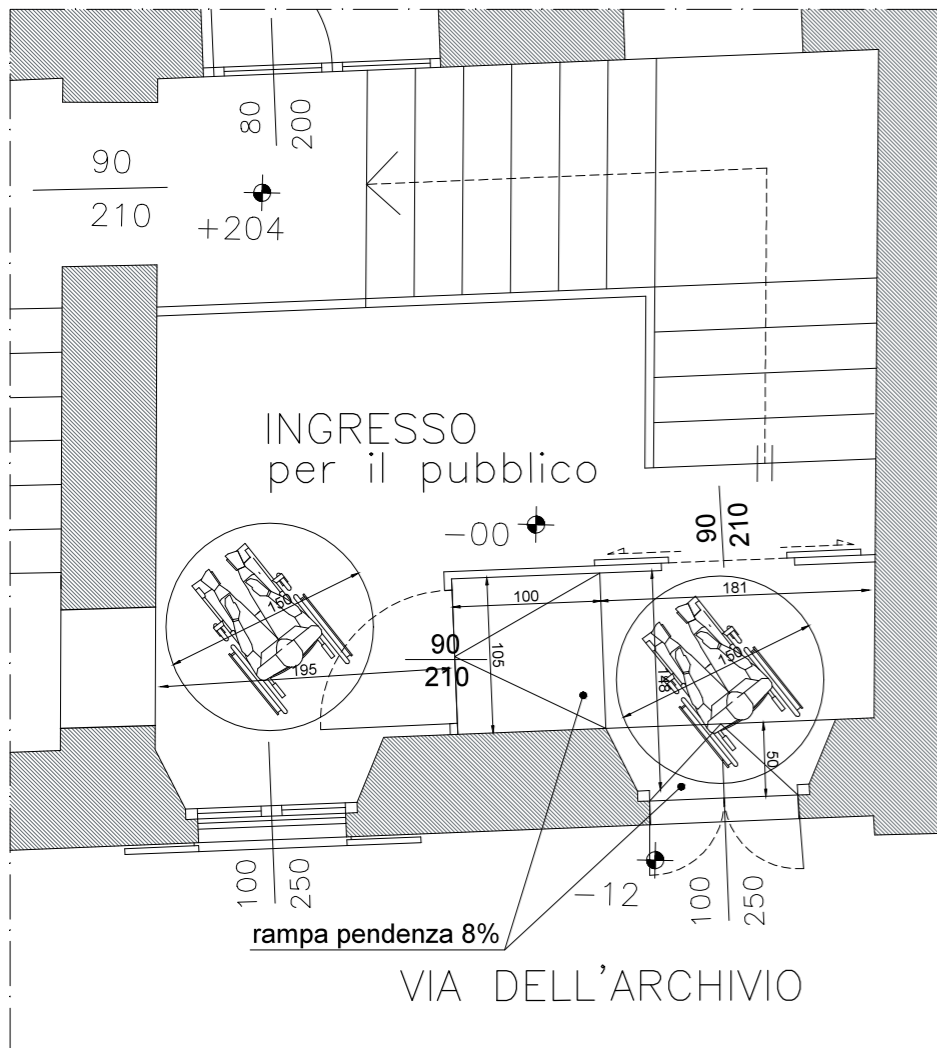

- Demolizioni
- Costruzioni

Accesso all'Archivio di Stato da via dell'Archivio:

L'accesso principale all'archivio da parte dei visitatori, avviene tramite l'entrata situata su via dell'archivio. Sulla soglia della porta d'ingresso è presente un gradino di cm 12,00 difficilmente superabile da un disabile in carrozzina senza aiuti esterni.

Nella presente scheda viene proposta una soluzione per eliminare tale barriera e permettere al disabile di superare il dislivello tra strada ed edifici senza l'intervento di operatori.

Si propone la creazione di una bussola d'ingresso all'interno della quale sarà presente una rampa con pendenza massima dell'8% che partendo alla stessa quota della strada approdi al livello dell'ingresso. La bussola avrà due sbocchi verso l'archivio, uno per i disabili che li indirizzerà verso la piattaforma elevatrice (descritta nella scheda successiva), uno per i normali avventori che li indirizzerà verso le scale.

La bussola viene indicativamente proposta in materiali poco invisivi quale vetro e alluminio, l'attuale porta dell'archivio dovrà essere sostituita o adattata alla nuova funzione.

P
B
A





Ministero della cultura
 ARCHIVIO DI STATO DI NOVARA

COMMISSIONATO DA:
 ARCHIVIO DI STATO DI NOVARA
 Sede in via dell'Archivio n.2 - Novara (NO)
 Tel 0321 398229 - Email as-no@cultura.gov.it

OGGETTO:
 Redazione del P.E.B.A. dell'Archivio di Stato di Novara nell'ambito dell'investimento 1.2 "Rimozione delle barriere fisiche e cognitive in musei, biblioteche e archivi" (M1C3) (M1C3) finanziato dall'Unione europea - NextGenerationEU

IL PROGETTISTA: Arch. Francesco Guercio Ordine degli Architetti della prov. di Novara: n. 1204 Via Pina Ballario n. 19 - 28100 Novara Cell. 333.8265357 Email architetto.francesco.guercio@gmail.com PEC. francesco.guercio@archiworldpec.it P.IVA 02168450035 C.F. GRCFN76C08Z114Q	TIMBRO E FIRMA: <div style="border: 1px solid black; height: 80px; width: 100%;"></div>
--	---

TITOLO:
 PROGETTO: PARTICOLARE PROPOSTA D'INTERVENTO SU INGRESSO

0.0	18/05/2024	SCHEDA 1	Arch. L.MASSERONI	Arch. F.GUERCIO	Arch. F.GUERCIO
REV.	DATA	DESCRIZIONE	DISEGNATO	VERIFICATO	APPROVATO

FILE ARCHIVIO: 2024-001-SCH-01.DWG	NUMERO COMM.: 2024-001	SCALA: 1:100	SCHEDA: 001
---------------------------------------	---------------------------	-----------------	----------------