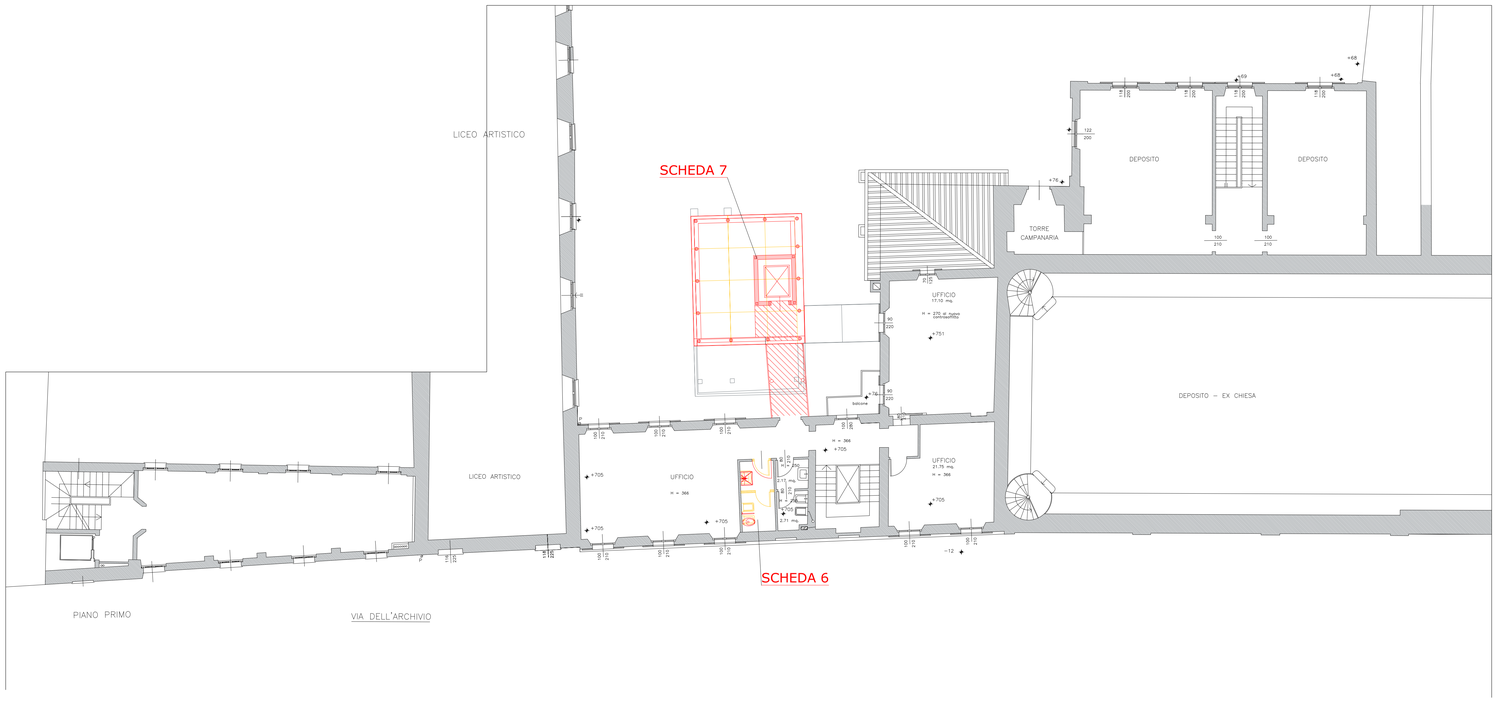

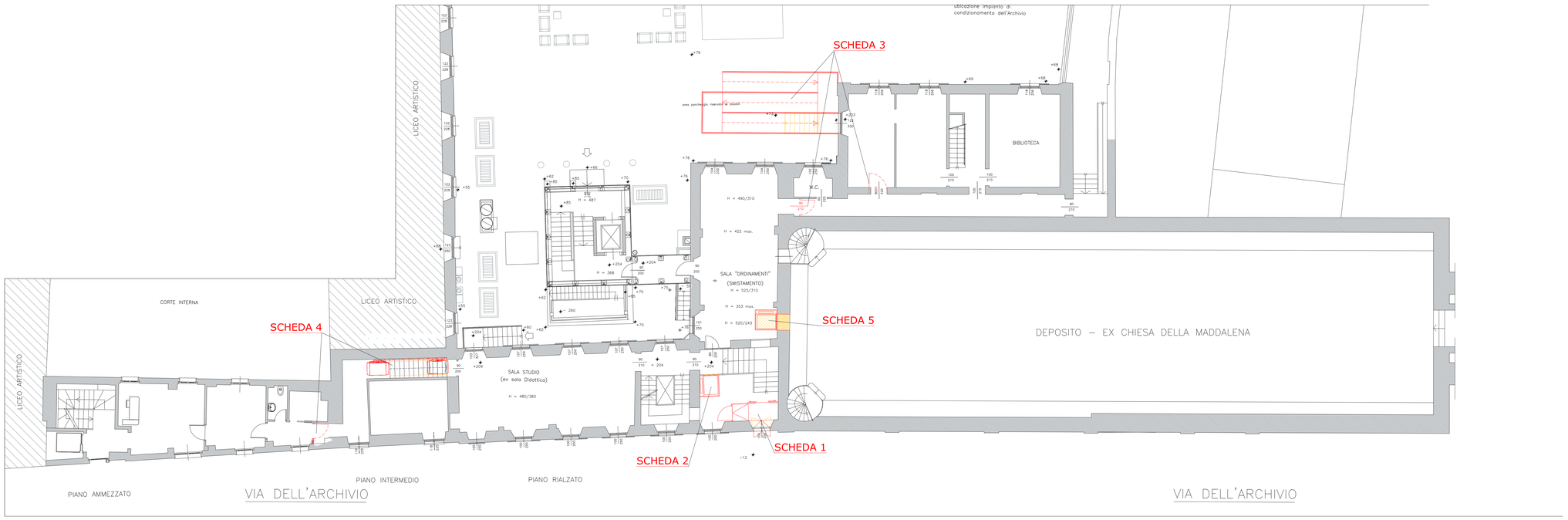

PEBA

MINISTERO DELLA CULTURA
Museo delle carceri
ARCHIVIO DI STATO DI NOVARA

COMMISSIONATO DA:
ARCHIVIO DI STATO DI NOVARA
Via Dei Canestri n. 9 (Palazzo del Arcidiaconato) – Novara (NO)
Tel 0321 399229 – Email as-no@cultura.gov.it

OGGETTO:
Redazione del P.E.B.A. dell'Archivio di Stato di Novara nell'ambito dell'Investimento 1.2 "Rimozione delle barriere fisiche e cognitive in musei, biblioteche e archivi" (M1C3) (M1C3) finanziato dall'Unione europea – NextGenerationEU

IL PROGETTISTA:
Arch. Francesco Quercio
Iscritto all'Ordine degli Architetti della prov. di Novara n. 1204
Via Pina Ballaria n. 19 – 28100 Novara
Cell. 3338265357
Email: architetto.francesco.quercio@gmail.com
PEC: francesco.quercio@architettipec.it
P.IVA 02168450035
C.F. QRCFNC90C05E114Q

TIMBRO E FIRMA:

TITOLO:
PROGETTO:PLANIMETRIA GENERALE CON INDICAZIONE PUNTI D'INTERVENTO

REV.	DATA	DESCRIZIONE	DISEGNATO	VERIFICATO	APPROVATO
2.0	15/05/2024	SCHEDA 3	Arch. L.MASERONI	Arch. F.QUERCIO	Arch. F.QUERCIO

FILE ARCHIVIO	NUMERO TAVOLA	SCALA	SCHEDA
2024-001-SCH-00.DWG	2024-000	1:100	000